

دانشکده پرستاری و مامایی شهرکرد

سال تحصیلی ۱۴۰۰-۱۳۹۹



دانشگاه علوم پزشکی و خدمات بهداشتی درمانی
استان چهارمحال و بختیاری



ریاست دانشکده

- نام و نام خانوادگی: رضا مسعودی
- مدرک تحصیلی: دکتری پرستاری
- سمت: دانشیار دانشگاه علوم پزشکی شهرکرد، عضو هیات علمی دانشکده پرستاری مامایی (گروه پرستاری)
- دانشگاه محل تحصیل کارشناسی: دانشگاه علوم پزشکی ایران ۱۳۸۲
- دانشگاه محل تحصیل کارشناسی ارشد: دانشگاه تربیت مدرس تهران ۱۳۸۵
- عنوان پایان نامه کارشناسی ارشد: تاثیر برنامه خودمراقبتی مبتنی بر الگوی اورم بر کیفیت زندگی بیماران مبتلا به ام اس
- دانشگاه محل تحصیل دکتری: دانشگاه علوم پزشکی جندی شاپور اهواز ۱۳۹۲
- عنوان پایان نامه دکتری: تبیین فرایند مراقبت از بیماران ام اس و طراحی مدل مراقبتی متناسب



معاونت آموزشی

- نام و نام خانوادگی: کبری نوریان
- مدرک تحصیلی: کارشناسی ارشد پرستاری
- سمت: عضو هیات علمی دانشکده پرستاری مامایی
- دانشگاه محل تحصیل کارشناسی: دانشگاه علوم پزشکی شاهرود ۱۳۷۰
- دانشگاه محل تحصیل کارشناسی ارشد: دانشگاه علوم پزشکی شهید بهشتی ۱۳۸۲
- عنوان پایان نامه: بررسی تمرینات بدنی بر سیستم عضلانی اسکلتی بیماران مبتلا به سکته مغزی



معاونت پژوهشی

- نام و نام خانوادگی: شهریار صالحی
- مدرک تحصیلی: دکترای تخصصی آموزش پرستاری
- سمت: عضو هیات علمی، استادیار گروه بزرگسالان و سالمندان، معاونت پژوهشی و مدیر تحصیلات تکمیلی
- دانشگاه محل تحصیل کارشناسی: دانشگاه علوم پزشکی یزد
- دانشگاه محل تحصیل کارشناسی ارشد: دانشگاه علوم پزشکی تهران
- عنوان پایان نامه کارشناسی ارشد: بررسی تأثیر آموزش رژیم غذایی بر شاخصهای آزمایشگاهی و افزایش وزن بین دو جلسه دیالیز در بیمارستانهای وابسته به دانشگاه علوم پزشکی شهرکرد در سال ۱۳۸۱
- دانشگاه محل تحصیل دکترا: دانشگاه علوم پزشکی جندی شاپور اهواز
- عنوان پایان نامه دکترا: تبیین فرایند تطابق در مراقبین خانگی خانواده های دارای بیماری همودیالیزی و ارائه مدل مناسب



مسئول دفتر توسعه آموزش

- نام و نام خانوادگی: شهناز نعمتی دهکردی
- مدرک تحصیلی: دکترای پرستاری
- سمت: استادیار و عضو هیات علمی دانشکده پرستاری مامایی (گروه روان پرستاری)
- دانشگاه محل تحصیل کارشناسی: دانشگاه علوم پزشکی جندی شاپور اهواز
- دانشگاه محل تحصیل کارشناسی ارشد: دانشگاه علوم پزشکی جندی شاپور اهواز
- عنوان پایان نامه کارشناسی ارشد: بررسی تاثیر خاطره گویی بر کیفیت زندگی سالمندان
- دانشگاه محل تحصیل دکتری: دانشگاه علوم پزشکی شهید بهشتی
- عنوان پایان نامه دکتری: طراحی و روانسنجی ابزار سنجش توان مراقبتی مراقبین خانوادگی بیماران مبتلا به سرطان

گروه‌های آموزشی

پرستاری بزرگسالان و سالمندان

پرستاری کودکان، روان و بهداشت جامعه

اصول و فنون پرستاری

مامایی

بهداشت مادر و نوزاد و باروری

اتاق عمل

رشته ها و مقاطع تحصیلی

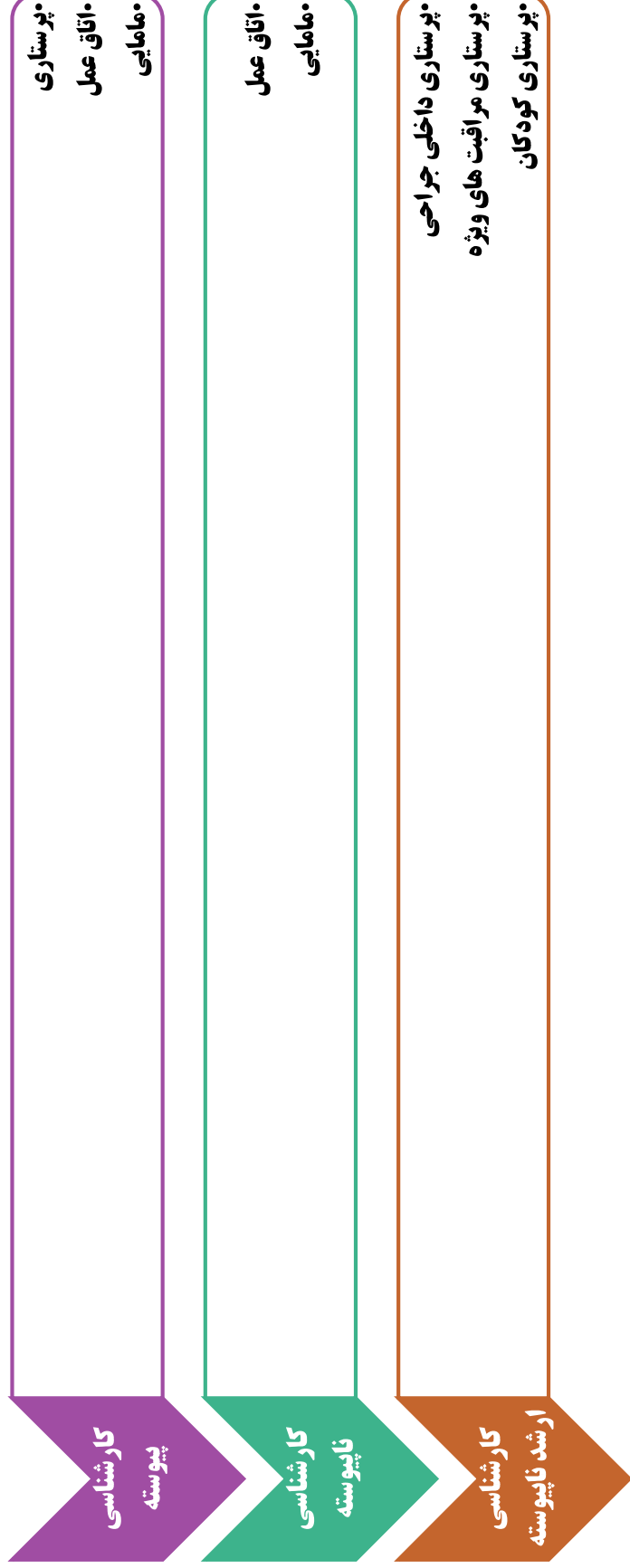

پرستاری بزرگسالان و سالمندان	اطفال، روان و پرستاری جامعه	اصول و فنون پرستاری	مامایی	بهداشت مادر و نوزاد و باروری	تکنولوژی اتاق عمل
<input type="checkbox"/>	<input type="checkbox"/>	<input type="checkbox"/>	<input type="checkbox"/>	<input type="checkbox"/>	<input type="checkbox"/>
<input type="checkbox"/> دکتر شهرام اعتمادی فر	<input type="checkbox"/> دکتر هایده حیدری	<input type="checkbox"/> دکتر رحیمعلی شیخی	<input type="checkbox"/> اکرم کریمی	<input type="checkbox"/> دکتر مریم شیرمحمدی	<input type="checkbox"/> دکتر مهری دوستی
<input type="checkbox"/> دکتر رضا مسعودی	<input type="checkbox"/> دکتر فرشته آئین	<input type="checkbox"/> هدایت الله گانی	<input type="checkbox"/> صدیقه چمالی	<input type="checkbox"/> دکتر زینب توکل	<input type="checkbox"/> کبری نوریان
<input type="checkbox"/> دکتر علی حسن پور	<input type="checkbox"/> دکتر شهناز نعمتی	<input type="checkbox"/> (ماموریت آموزشی)	<input type="checkbox"/> بهاره منقی	<input type="checkbox"/>	<input type="checkbox"/> یوسف اصلانی
<input type="checkbox"/> دکتر شهریار صالحی	<input type="checkbox"/> نسربین فروزنده	<input type="checkbox"/>	<input type="checkbox"/> نرجس خاتون دادخواه	<input type="checkbox"/>	<input type="checkbox"/> سمانه دهقان
<input type="checkbox"/> دکتر جعفر مقدسی	<input type="checkbox"/> دکتر بیتا صادقی	<input type="checkbox"/>	<input type="checkbox"/> مریم ترکی	<input type="checkbox"/>	<input type="checkbox"/> آیسان درویشی
<input type="checkbox"/> دکتر شیرمحمد داوودوند	<input type="checkbox"/>	<input type="checkbox"/>	<input type="checkbox"/> فرانک صفدری (ماموریت آموزشی)	<input type="checkbox"/>	<input type="checkbox"/> راهله جوانبخشیان
<input type="checkbox"/> دکتر محمد حیدری	<input type="checkbox"/>	<input type="checkbox"/>	<input type="checkbox"/> زیبا رئیسی (ماموریت آموزشی)	<input type="checkbox"/>	<input type="checkbox"/> (ماموریت آموزشی)
<input type="checkbox"/> دکتر فاطمه علی اکبری	<input type="checkbox"/>	<input type="checkbox"/>	<input type="checkbox"/>		
<input type="checkbox"/> لیلا رفیعی					
<input type="checkbox"/> لیلا ابراهیمی					



دانشکده پرستاری مامایی

دانشگاه علوم پزشکی شهرکرد



مدیر گروه پرستاری بزرگسالان و سالمندان

- نام و نام خانوادگی: شهرام اعتمادی فر
- مدرک تحصیلی: دکترای پرستاری
- سمت: عضو هیات علمی دانشکده پرستاری مامایی (گروه پرستاری بزرگسالان و سالمندان)
- دانشگاه محل تحصیل کارشناسی: دانشگاه علوم پزشکی اصفهان (۱۳۷۴)
- دانشگاه محل تحصیل کارشناسی ارشد: دانشگاه علوم پزشکی تبریز (۱۳۷۷)
- عنوان پایان نامه کارشناسی ارشد: بررسی تاثیر ساکشن لوله داخل نای بر متوسط خون شریانی بیماران بستری در بخش های مراقبت ویژه تبریز
- دانشگاه محل تحصیل دکترا: دانشگاه علوم پزشکی اصفهان (۱۳۹۲)
- عنوان پایان نامه دکترا: طراحی یک برنامه مداخله ای مبتنی بر نیاز مراقبین خانوادگی بیماران نارسایی قلب، یک مطالعه ترکیبی



مدیر گروه اطفال، بهداشت و روان پرستاری

- نام و نام خانوادگی: هایدیه حیدری
- مدرک تحصیلی: دکتری پرستاری
- سمت: استادیار و عضو هیات علمی دانشکده پرستاری مامایی (گروه پرستاری اطفال)
- دانشگاه محل تحصیل کارشناسی: دانشگاه علوم پزشکی اصفهان
- دانشگاه محل تحصیل کارشناسی ارشد: دانشگاه علوم پزشکی اصفهان
- عنوان پایان نامه کارشناسی ارشد: تدوین استانداردهای کشوری بخش مراقبت ویژه نوزادان
- دانشگاه محل تحصیل دکتری: دانشگاه علوم پزشکی اصفهان
- عنوان پایان نامه دکتری: تبیین مفهوم تنش والدینی در بخش مراقبت ویژه نوزادان: ارائه برنامه مراقبتی با استفاده از مطالعه ترکیبی اکتشافی



مدیر گروه تکنولوژی اتاق عمل

- نام و نام خانوادگی: مهری دوستی
- مدرک تحصیلی: دکتری پرستاری
- سمت: عضو هیات علمی دانشکده پرستاری مامایی (گروه تکنولوژی اتاق عمل)
- دانشگاه محل تحصیل کارشناسی: دانشگاه علوم پزشکی شیراز
- دانشگاه محل تحصیل کارشناسی ارشد: دانشگاه علوم پزشکی اصفهان
- عنوان پایان نامه کارشناسی ارشد: تجربه زندگی با دیابت نوع ۲: یک مطالعه پدیدار شناسی
- دانشگاه محل تحصیل دکتری: دانشگاه علوم پزشکی اصفهان
- عنوان پایان نامه دکتری: تلاش برای غلبه بر انگ وابسته به دیابت نوع یک: یک مطالعه اقدام پژوهی



مدیر گروه مامایی

- نام و نام خانوادگی: اکرم کریمی دهکردی
- مدرک تحصیلی: کارشناسی ارشد گرایش مامایی
- سمت: مربی و عضو هیات علمی دانشکده پرستاری مامایی (گروه مامایی)
- دانشگاه محل تحصیل کارشناسی: دانشگاه علوم پزشکی اهواز
- دانشگاه محل تحصیل کارشناسی ارشد: دانشگاه علوم پزشکی مشهد



مدیر گروه بهداشت باروری

- نام و نام خانوادگی: زینب توکل
- مدرک تحصیلی: دکترای بهداشت باروری
- سمت: استادیار، عضو هیئت علمی (گروه بهداشت مادر و کودک)
- دانشگاه محل تحصیل کارشناسی: دانشگاه علوم پزشکی تبریز
- دانشگاه محل تحصیل کارشناسی ارشد: دانشگاه علوم پزشکی تهران
- دانشگاه محل تحصیل دکترای: دانشگاه علوم پزشکی تهران
- عنوان پایان نامه دکترای: تبیین فرآیند شکل گیری رضایت زناشویی و آرایه مدل

آموزش دانشکده پرستاری و مامایی

- مسئول آموزش: خانم پوران آذری
- مسئول دانشجویان تحصیلات تکمیلی و کارشناسی پرستاری: خانم بهجت آقابابا
- مسئول دانشجویان مامایی: خانم مرضیه رجبی
- مسئول دانشجویان اتاق عمل: آقای صالح کیوانی

استاد مشاور تحصیلی

یکی از اعضای هیأت علمی دانشگاه یا دانشکده است که مسئولیت هدایت تحصیلی و مشاوره‌های دانشجویان در مقاطع مختلف تحصیلی را در زمینه‌های آموزشی، پژوهشی و فردی بر عهده می‌گیرد.

قوانین انتخاب واحد

- هر دانشجویی می‌تواند در هر نیمسال تحصیلی حداقل ۱۲ و حداکثر تا ۲۰ واحد درسی انتخاب کند.
- در صورتی که میانگین کل نمرات دانشجوی در یک نیمسال تحصیلی حداقل ۱۷ باشد می‌تواند با نظر استاد راهنما و موافقت دانشکده، در نیمسال بعد حداکثر تا ۲۴ واحد درسی را انتخاب کند.
- تعداد واحدهای انتخابی در دوره تابستانی حداکثر ۶ واحد درسی است.

حذف و اضافه

- دانشجو می‌تواند در هر نیمسال تحصیلی فقط در تاریخ اعلام شده (حدود دو هفته پس از شروع نیمسال) حداکثر دو درس را حذف یا دو درس اخذ نماید.
- غیبت در جلسات دو هفته اول هر درس به دلیل حذف و اضافه مجاز نیست و در صورت پیش آمد جزء حداکثر غیبت مجاز دانشجو محاسبه خواهد شد .
- حذف و اضافه در دوره تابستانی امکان پذیر نیست .

حذف اضطراری

- در صورت اضطرار، دانشجو می‌تواند حدود ۵ هفته مانده به پایان نیمسال تحصیلی (فقط در تاریخ اعلام شده از طرف آموزش) یکی از درس‌های خود را با تایید گروه آموزشی حذف نماید.
- تعداد واحدهای باقی مانده پس از حذف اضطراری نباید کمتر از ۱۲ واحد شود.
- دروس کارآموزی تحت هیچ شرایطی قابل حذف اضطراری نمی‌باشد.
- حذف اضطراری در کارنامه نهایی دانشجو ثبت خواهد گردید.

قوانین مربوط به دانشجویان مشروطی

- در صورتی که معدل دانشجو در یک نیمسال تحصیلی کمتر از ۱۲ باشد، انتخاب واحد دانشجو در نیمسال بعد به صورت مشروط خواهد بود و نمی‌تواند بیشتر از ۱۴ واحد درسی اخذ نماید.
- در صورتی که دانشجوی مقطع کارشناسی در ۳ نیمسال متوالی یا ۴ نیمسال متناوب مشروط شود، به کمیسیون موارد خاص معرفی شده و در صورت موافقت با ادامه تحصیل ایشان، دانشجو در نیمسال بعد موظف به پرداخت شهریه می‌باشد.

قوانین مربوط به حضور و غیاب

- حضور دانشجو در تمام جلسات مربوط به هر درس الزامی است و ساعات غیبت دانشجو در هر درس نظری از ۱۷/۴، عملی و آزمایشگاهی از ۱۷/۲ و کارآموزی و کارآموزی در عرصه از ۰/۱ ساعات آن درس نباید تجاوز کند. در غیر این صورت نمره دانشجو در آن درس صفر محسوب می شود.
- غیبت در جلسات درس در صورتی مجاز خواهد بود که با ارائه مدارک مستند و تشخیص استاد مربوطه موجه شناخته شود.
- غیبت غیرموجه در امتحان پایان ترم هر درس به منزله گرفتن نمره صفر در امتحان آن درس می باشد و غیبت موجه در امتحان پایان ترم هر درس موجب حذف آن درس می گردد. تشخیص موجه بودن غیبت در جلسه امتحان بر عهده شورای آموزشی دانشگاه است.

قوانین مربوط به مرخصی تحصیلی

- دانشجو می تواند پس از گذراندن یک نیمسال تحصیلی، در دوره کارشناسی ناپیوسته حداکثر برای یک نیمسال و در دوره کارشناسی پیوسته برای دو نیمسال متوالی یا متناوب از مرخصی تحصیلی استفاده نماید.
- مدت مرخصی تحصیلی جزء حداکثر مدت مجاز تحصیل دانشجو در هر دوره محسوب می شود.
- تقاضای مرخصی تحصیلی باید به صورت کتبی، حداقل دو هفته قبل از شروع ترم توسط دانشجو به اداره آموزش دانشکده تسلیم گردد.
- دانشجویان زن باردار می توانند با رعایت ضوابط و مقررات از دو نیمسال مرخصی زایمان، بدون احتساب در سنوات تحصیلی استفاده نمایند.

قوانین حائز اهمیت تحصیلات تکمیلی

- مطابق آیین نامه تحصیلات تکمیلی دانشکده زمان دفاع از عنوان تا پایان ترم دو و دفاع از پروپوزال تا پایان ترم سه امکان پذیر است. در صورت هر گونه تاخیر مسئولیت سنوات تاخیری بر عهده دانشجو می باشد.
- افزایش سنوات تحصیلی دانشجویان کارشناسی ارشد ناپیوسته تا ۳ سال (۶ نیمه سال) فاقد هزینه بوده و پس از آن مطابق آیین نامه دانشجویان پردیس و هیئت امنای دانشگاه موظف به پرداخت شهریه می باشند.

قوانین حائز اهمیت تحصیلات تکمیلی

- هر دانشجو کارشناسی ارشد موظف به حضور در دو جلسه دفاع پایان نامه می باشد.
- جهت احتساب نمره مقاله ، ارائه پذیرش مقاله یا چاپ مقاله تا ۲ ماه پس از دفاع پایان نامه ضروری می باشد.
- ۱- ارسال مقاله (Submission) برای مجلات علمی – پژوهشی داخل یا خارج قبل از دفاع اجباری است و حداکثر نمره پایان نامه ۱۸ نمره می باشد.
- ۲- چاپ مقاله یا گواهی تائید (Acceptance) قبل از دفاع اختیاری است وبه شرح زیر نمره داده خواهد شد.
- ۱-۲- در مجلات نمایه شده Scopus, Pubmed, Medlin, ISI:WOS: ۲ نمره
- ۲-۲- در مجلات غیر از بنده ۱-۲: ۱ نمره

مرکز مهارت های بالینی دانشکده پرستاری و مامایی (SKILL LAB)



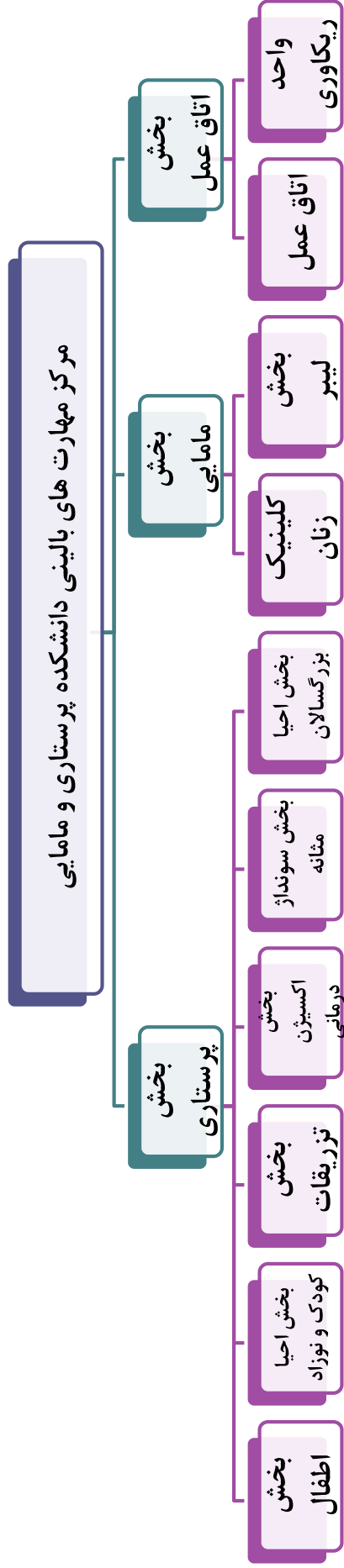

بخش پرستاری



بخش اطفال

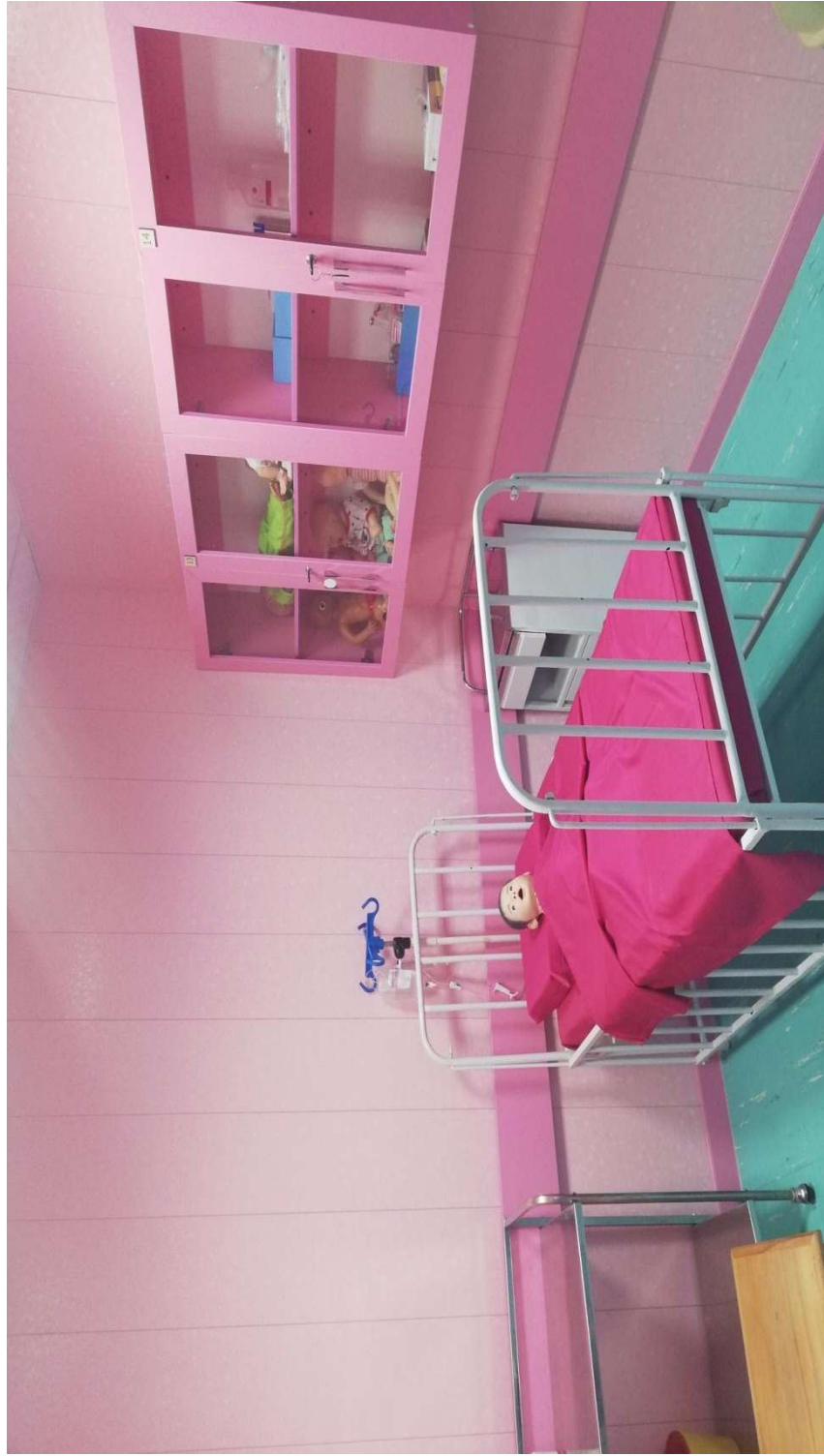

بخش CPR نوزاد و کودک



بخش تزریقات

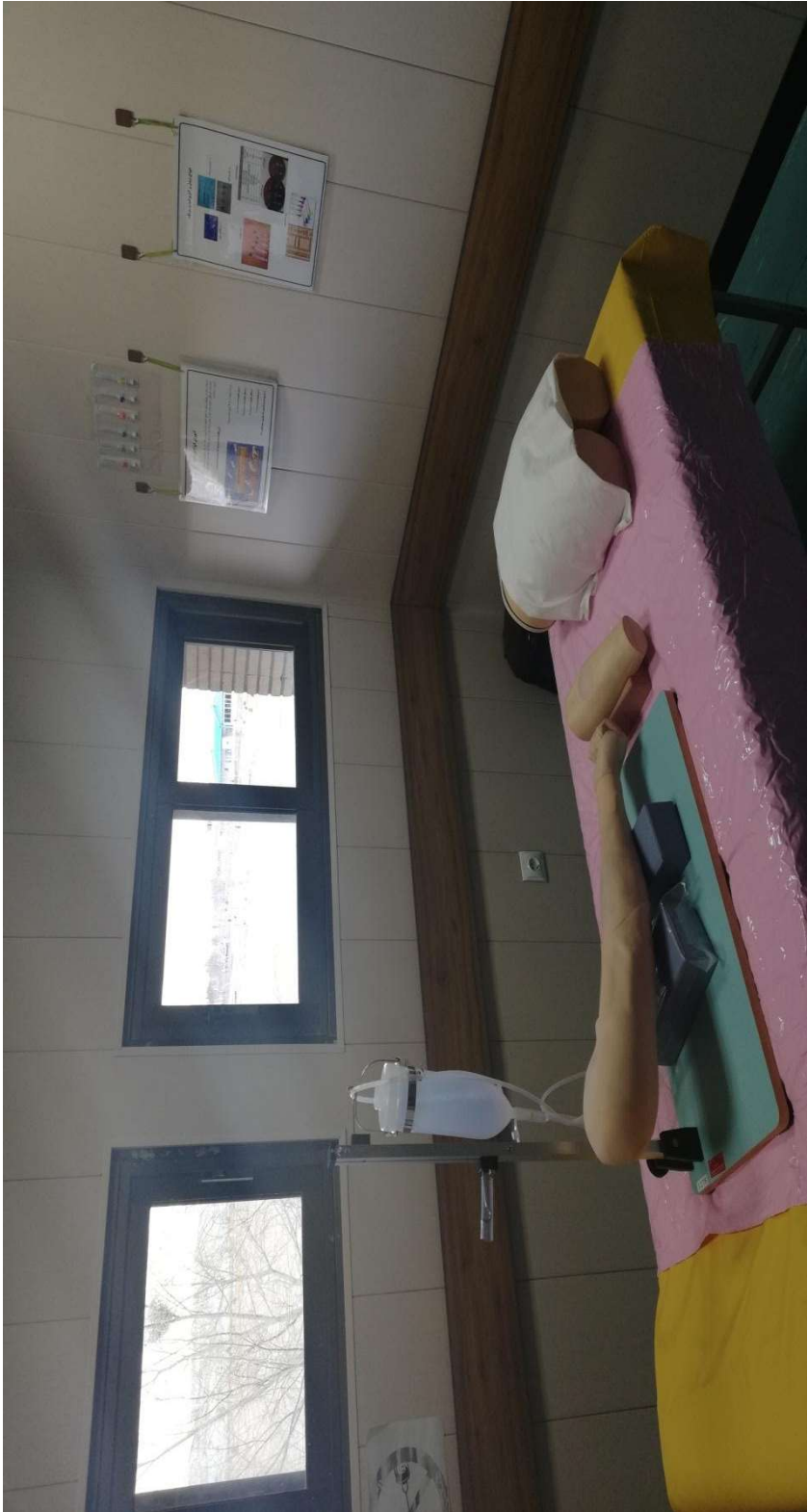

بخش اکسیژن تراپی ، ساکشن و تراکتوستومی



بخش سونداژ مثانه



بخش CPR بزرگسال



بخش کلینیک زنان

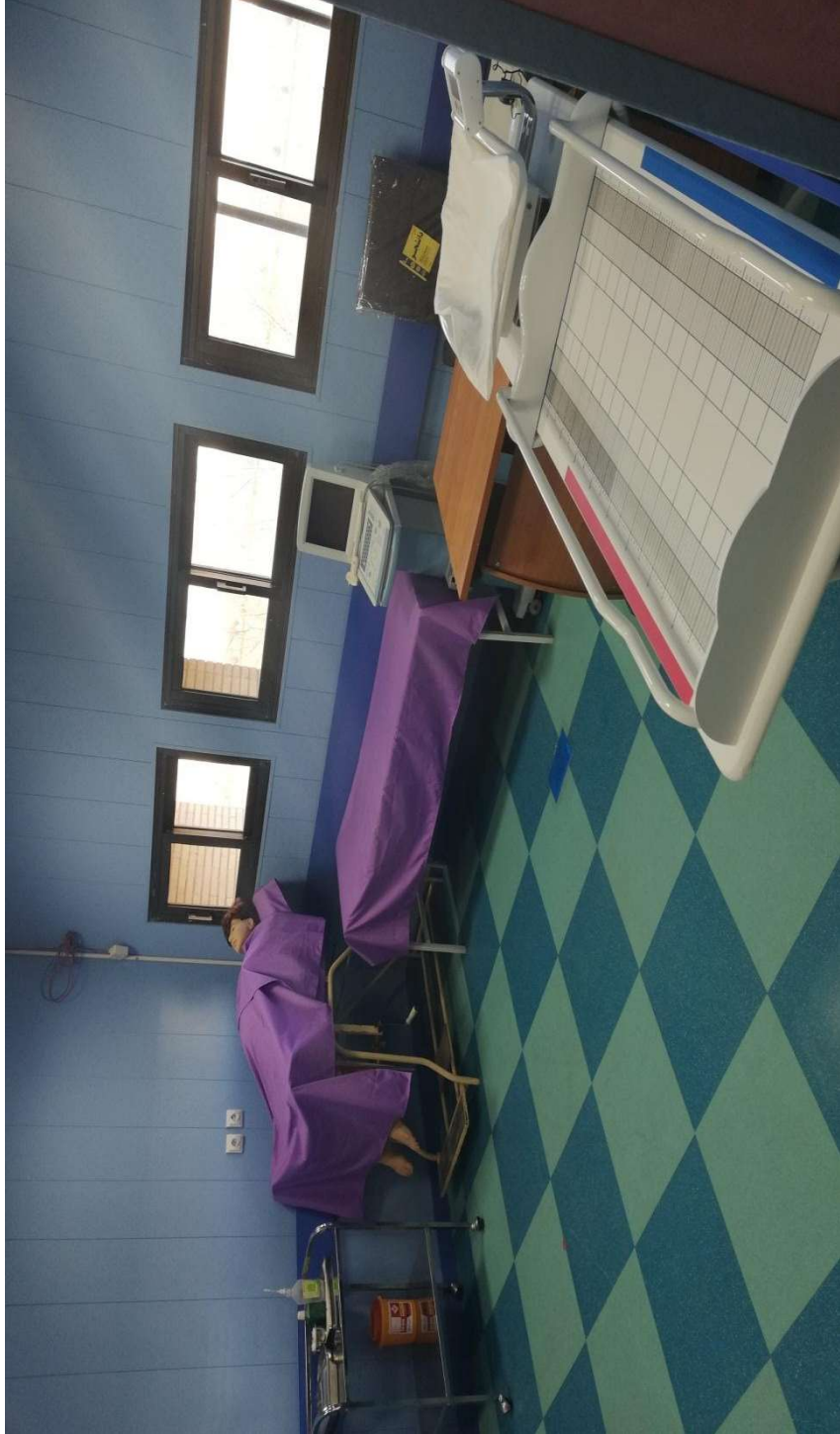

بخش لیبر



بخش اتاق عمل



اتاق عمل



**جهت آگاهی از اطلاعاتیه‌ها و داشتن هر گونه سوال
(مربوط به امور آموزش) به صفحه اینستاگرام
دانشکده مراجعه فرمایید.**

nurse.shahrekord